

Instalace českého helpu do programu WSJT-X

Kdo si chcete počíst manuál k programu WSJT-X který běží přímo v programu, postupujte takto:

Spusťte program WSJT-X a klikněte v horním menu na **Help** a uvidíte toto:

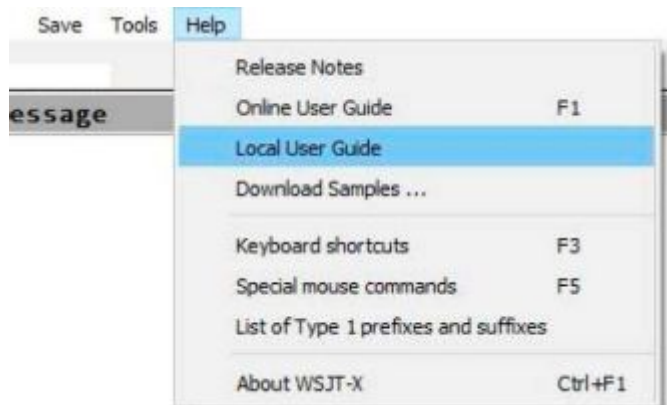

Když kliknete na **Online User Guide**, otevřete si anglický help na stránce WSJT.

Když kliknete na **Local User Guide**, otevřete si tentýž help, ale tento máte ve svém počítači. Mne napadlo tento help nahradit tím mým českým a ono to funguje.

Program WSJT-X zase zavřete

Já jsem ten svůj český help dal na svou stránku do **Download** a dá se stáhnout a uložit do vlastního počítače a on se pak bude otevírat přímo ve WSJT-X.

Takže, v prvním kroku si stáhněte z mé stránky <http://ok2pad.webz.cz> ze záložky **Download** soubor s názvem **wsjt-main-191.zip**, rozpípněte ho a někde si ho nechte uložený.

Potom si v Total Commanderu nebo v Průzkumníku souborů najdete adresář WSJT-X - nejčastěji je to přímo v kořenovém adresáři na **C:\WSJT\wsjtx** a v něm je ještě podadresář **share/doc/WSJT-X** a ten má tento obsah (**bez těch dvou JPG souborů**) :

Název	Přípona	Velikost	Datum	Atrib
[.]		<DIR>	03.06.2018 06:32	—
AUTHORS		137	22.05.2018 23:41	-a-
BUGS		741	22.05.2018 23:41	-a-
COPYING		31 953	22.05.2018 23:41	-a-
INSTALL		14 893	22.05.2018 23:41	-a-
klav2	jpg	81 685	01.06.2018 18:04	-a-
mys03	jpg	24 938	22.10.2017 06:04	-a-
NEWS		51 047	22.05.2018 23:41	-a-
README		4 228	22.05.2018 23:41	-a-
THANKS		2 829	22.05.2018 23:41	-a-
wsjtx-main-1.9.1	html	3 960 510	03.06.2018 06:07	-a-

(je to jiný adresář než ten s deníkem v User/uživatel/App data/LocalWSJT-X !!)

Stávající soubor **wsjtx-main-1.9.1.html** je ten původní anglický, tak ten si někam odkopírujte, třeba na flešku (aby se bylo k čemu vrátit....hi) a místo něj tam nahrajte ten stažený a rozpípaný.

Ty soubory se bohužel jmenují stejně, ale s tím nejde nic dělat. A pak si spusťte WSJT-X a můžete to vyzkoušet..

V překladu budu ještě dál pokračovat a tak jednou za den dám na stránky (Download i WSJT-X) doplněný help.