Aktualizace databáze mimořádných značek v Logger32 z databáze na serveru Club Log

Na Club Logu je k dispozici denně aktualizovaná databáze mimořádných (expedičních) značek. Nová funkce v Logger32 umožní pomocí této databáze aktualizovat databázi Country Prefix a ALIAS32. Po skončení expedice se do databází vrátí původní lokalizace značky. Např. K9W je po dobu expedice označena jako Wake Isl a po skončení expedice je vrácena do USA. Tato úprava působí pouze na nově vkládané značky. Nepůsobí na dříve vložené značky, byť by odpovídaly nové lokalitě.
V adresáři Logger32 musí být uložený soubor **GZIP.EXE** protože databáze se stáhne s příponou GZ. Soubor byl připojen k balíku **Update 3.48.61**

V Logger32 byla upravena položka menu **Update programu** na **Updates** viz následující obrázek.

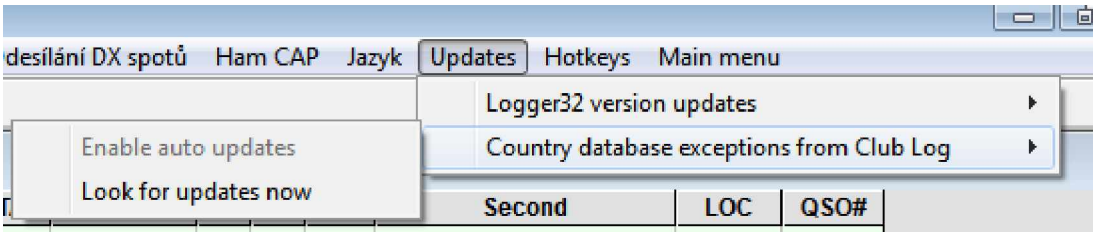

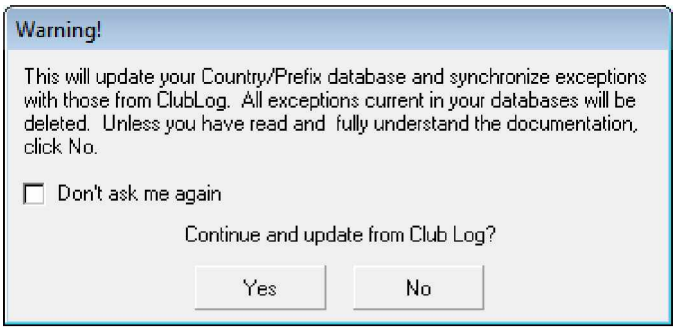

Přibližný překlad varovného textu v okně

Po kliknutí na **Look for updates now** se otevře varovné okno které oznámí, že bude aktualizovat databázi Country Prefix a synchronizuje ji s databází na ClubLogu a všechny ručně vložené výjimky ve stávající databázi Country Prefix budou smazány a nahrány nové.

A dokud si nepřečtete a neporozumíte dokumentaci, máte kliknout na NO.

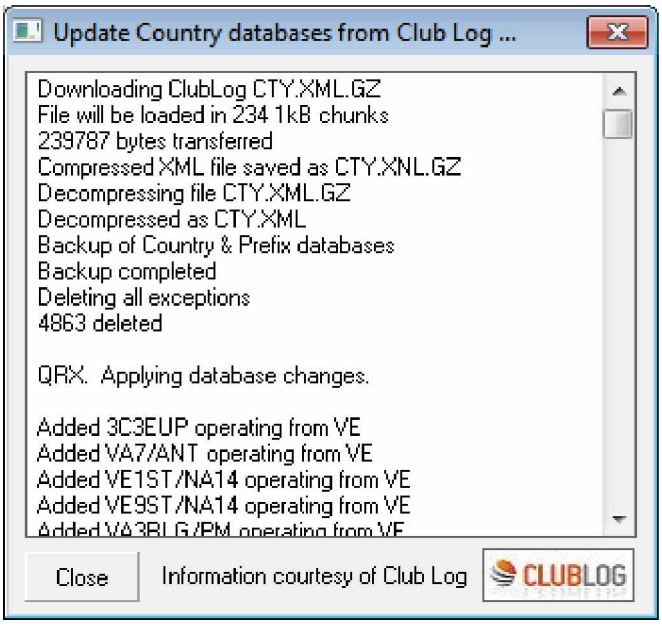

Pak se celý proces rozběhne tak, že prvně stáhne z ClubLog komprimovaný soubor ve formátu .GZ, dekomprimuje ho, udělá zálohu databáze CountryPrefix smaže staré výjimky a pak spustí import nových. Průběh zaznamenává v okně.

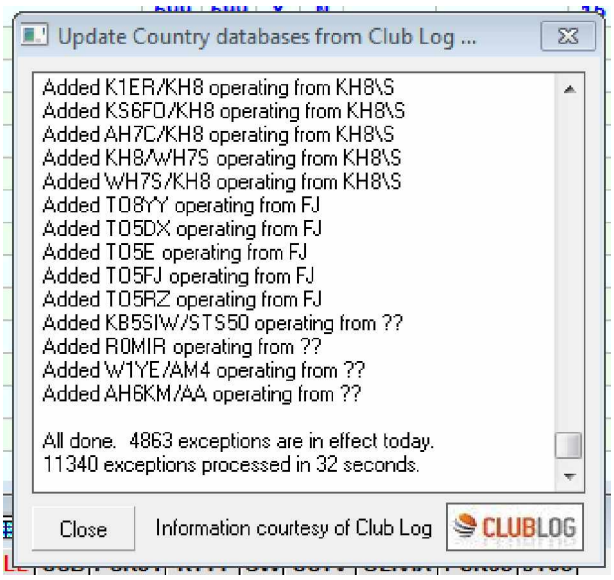

Značek je asi 11 tisíc, ale jen asi 4800 je aktivních. A na mém PC 4-core 3,6 GHz to trvalo 36 vteřin.

Kliknutím na **Close** se celý proces ukončí.

Databáze na ClubLogu je aktualizována jednou za den v 8:30 UTC a při pokusu o další aktualizaci ve stejný den vás taktně upozorní.

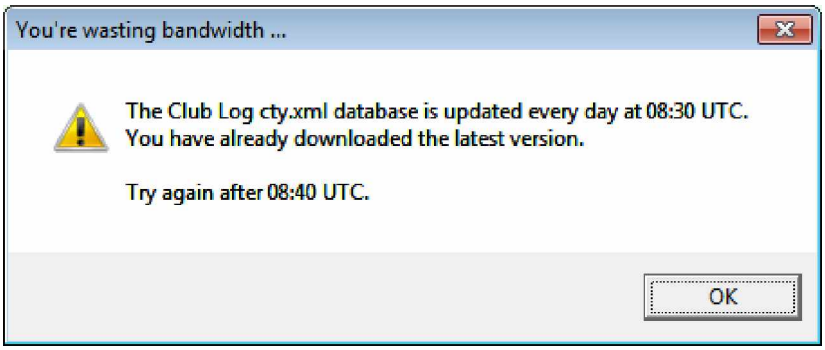

Dokumentovaný způsob u mne spolehlivě funguje…hi PAD

Poznámka N5KD Stažený seznam výjimek platí jen pro spojení, která teprve uložíte (samozřejmě v závislosti na budoucích změnách). Nemá to žádný vliv na již uložená spojení. Jediný způsob, jak se můžete dozvědět o nesrovnalostech ve svém deníku je, nahrát deník na clublog, po zapnutí jeho možnosti získat od nich e-mail svými výsledky. To je v "Nastavení", nazvaném "Má Vám Club Log poslat e-mailem shrnutí po každém uploadu?"
Should Club Log email you a summary after each upload?"
Clublog má také "CALL TESTER", ale ten funguje vždycky pouze pro jednu značku.

That exceptions list you downloaded is only for contacts you make from now on (subject to future changes of course). It has no effect on contacts already logged.
The only way you can find out about discrepancies already in your log is to upload your log to clublog, after turning on their option to receive an email from them with your results. This is under "settings", called "Should Club Log email you a summary after each upload?"
Clublog also has a "CALL TESTER"but that only works for one call at a time.
Hope that helps. 73' Pete, N5KD